

## ATTREZZATURA DI PROTEZIONE E NORME DI SICUREZZA.

Per evitare rischi alla salute ed effettuare la rimozione in completa sicurezza, **procurati l'attrezzatura di protezione** reperibile nei punti vendita "fai da te", nei negozi di vernici, nelle ferramenta o nei supermercati:

- tuta usa e getta per proteggere gli abiti;
- mascherina con filtro tipo FFP3 per proteggere le vie respiratorie;
- guanti usa e getta per la protezione delle mani;
- liquido incapsulante, ricoprente e colorante per prevenire il rilascio delle fibre di amianto;

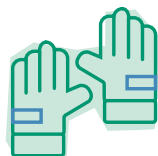

**Solo quando avrai tutta questa attrezzatura potrai procedere al trattamento e all'imballo del cemento-amianto.**

- erogatore di liquidi tipo pompa a spalla o spruzzatori per giardinaggio;
- robusto telo in nylon trasparente della dimensione necessaria e spessore minimo di 0,15 mm.

## Liberati dall'amianto per l'eternità.



## TI SERVONO DELLE INFORMAZIONI?

**Orari di accesso**  
(apertura al pubblico solo su appuntamento)

### AUSL Cesena

Via Marino Moretti, 99  
tel. 0547 352079  
Giovedì: 8.30-10.30

### AUSL Forlì

(Per i comuni di Premilcuore e Santasofia)  
Via della Rocca, 19  
tel. 0543 733585  
Venerdì: 10.30-12.30



SERVIZIO SANITARIO REGIONALE  
EMILIA-ROMAGNA



## L'AMIANTO: COS'È E COME VA SMALTITO?

**Il cemento-amianto (noto anche come eternit) è inquinante e pericoloso per la salute, e spesso ce l'abbiamo in casa.**

L'eternit, utilizzato in edilizia prevalentemente per coperture, serbatoi e canne fumarie è un composto di cemento e fibre di amianto.

Se è integro, l'eternit in sé non è pericoloso; lo diventa quando inizia a sgretolarsi per l'azione degli agenti atmosferici, liberando fibre dannose per la salute e l'ambiente. Nel rispetto di quanto indicato nella D.G.R.

1071 del 1/7/2019 **le utenze domestiche** possono richiedere lo smaltimento **gratuito** di manufatti in amianto **se titolari di TARI attiva per l'immobile di riferimento per un massimo di 500 kg/anno.**

Il servizio è riferito a:

- **pannelli, lastre piano e/o ondulate;**
- **serbatoi, cisterne per acqua;**
- **canne fumarie;**
- **cassette per animali, vasi e fiorerie;**
- **altre tubazioni, altri manufatti.**

## COME VA TRATTATO E SMALTITO L'AMIANTO DI PROVENIENZA DOMESTICA?



**Prima passa all'AUSL. Poi, procedi allo smaltimento.**

Per smaltire il cemento-amianto compila, sotto la tua responsabilità, il **Piano Operativo Semplificato (POS)**. Una volta inviata la richiesta all'AUSL e

aver ottenuto l'autorizzazione, dovrai trattare e imballare il materiale secondo le norme di sicurezza. Potrai quindi procedere con la **richiesta di ritiro a domicilio**, contattando gratuitamente l'800.999.500 (lunedì-venerdì: 8-22; sabato 8-18). **Per qualsiasi informazione puoi fare riferimento all'URP del tuo comune.**



**Tutti i passi per il conferimento del cemento-amianto.**

**1 • Compila il POS** per la rimozione di materiale contenente cemento-amianto, che accompagnerà il materiale sino allo smaltimento.

Trovi il modulo:

- on-line **sul sito dell'AUSL** ([www.auslromagna.it](http://www.auslromagna.it)), digitando "microraccolta" nel campo ricerca presso l'**URP del tuo comune;**
- presso la **sede Hera**, in via Francesco Kossouth, 195 - Pievesestina a Cesena. Il POS, debitamente compilato e accompagnato dalla Carta d'Identità,

dovrà essere inviato all'AUSL, scrivendo una e-mail o PEC a  
- **microraccolta.ce@auslromagna.it** per i territori del cesenate;  
- **microraccolta.fo@auslromagna.it** per Premilcuore e Santa Sofia oppure puoi consegnarlo personalmente presso:  
• l'AUSL (Servizio Igiene Pubblica);  
• la sede Hera di Pievesestina.

Nel secondo caso Hera invierà per te la richiesta all'AUSL.

L'AUSL verificherà la correttezza del POS e ti ricontatterà. Se autorizzerà lo smaltimento, invierà una copia a Hera; ricevuta l'accettazione del POS dall'AUSL, ecco cosa dovrai fare:

**2 • Telefona al numero verde 800.999.500** per richiedere il ritiro, un operatore di HERA ti chiederà se sei in possesso del POS accettato dall'AUSL e ti comunicherà il **giorno del ritiro;**

**3 • prepara l'imballaggio** rispettando i limiti quantitativi indicati nel POS;

**4 • Hera**, al momento del ritiro verificherà che il materiale sia stato confezionato come indicato nel POS approvato e **rilascerà copia di avvenuto servizio;**

**5 •** dovrai infine inviare copia del POS all'AUSL con l'identificazione dell'avvenuto ritiro da parte di Hera.

*Insieme ce la faremo*

*Amianto: hai i minuti contati!*

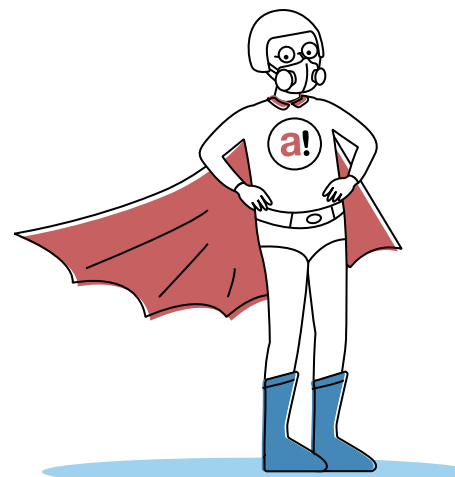

**Come fare: te lo spieghiamo passo dopo passo.**

Indossa gli indumenti di protezione e procedi così:

- 1 •** Versa nel contenitore della pompa il liquido incapsulante e colorante certificato di tipo D che puoi trovare in ferramenta seguendo le istruzioni del produttore;
- 2 •** spruzza più volte il liquido su tutta la superficie del cemento-amianto da rimuovere;
- 3 •** rimuovi le lastre di cemento-amianto avendo cura di non danneggiarle;
- 4 •** chiudi il materiale trattato con un telo di plastica trasparente resistente, sigillalo con nastro adesivo e depositalo su un bancale di legno. Ricordati di inserire nella confezione i tuoi indumenti di protezione utilizzati per il trattamento.

